

Tren de Cervantes 2018

Todos los sábados
del 7 de abril al 28 de julio y
del 1 de septiembre al 8 de diciembre

El **Tren de Cervantes** es un producto turístico único y excepcional para visitar la ciudad de Alcalá de Henares, cuna de Cervantes y ciudad Patrimonio de la Humanidad. A pie de tren, le darán la bienvenida actores y figurantes del **Tren de Cervantes**, que ataviados con trajes de época inspirados en el Siglo de Oro, atenderán y deleitarán con breves representaciones teatrales a los viajeros, sin paradas de Madrid a Alcalá. Al llegar a la ciudad los viajeros iniciarán un recorrido por el casco histórico. El itinerario incluye los edificios más destacados del conjunto monumental complutense y finaliza a tiempo para poder disfrutar de la gastronomía que ofrecen los restaurantes asociados al programa, donde recibirán un descuento por viajar en el **Tren de Cervantes**.

Horarios:

Salida: 10:00 horas Estación de Madrid-Atocha
Regreso: 18:50 horas Estación de Alcalá

Venta de billetes:

Estaciones de Cercanías Madrid (taquillas y máquinas autoventa).
Internet: www.renfe.es



Precio del billete:

Adultos 22 €
Niños de 4 a 11 años inclusive 16 €.
Niños hasta 3 años: gratis.

Como en años anteriores, ofrecemos la posibilidad de que regreses el domingo y así poder disfrutar más tiempo de *Alcalá, cuna de Cervantes y Ciudad Patrimonio de la Humanidad*. Para ello, el billete de vuelta estará abierto y podrás regresar a Madrid-Atocha en un tren de Cercanías a lo largo de todo el domingo.

Podrás pernoctar la noche del sábado en Alcalá, disfrutando del descuento ofrecido por diversos alojamientos de la ciudad.

Además, el domingo presentando el billete del **Tren de Cervantes**, podrás entrar de forma gratuita en los siguientes recursos turísticos municipales:

- 1 Ciudad Romana de Complutum Camino del Juncal, s/n
- 2 Yacimiento Arqueológico Casa de Hippolytus Avda. de Madrid, 11

Establecimientos que ofrecen un **10% de descuento** a todos aquellos que presenten el billete del **Tren de Cervantes**.

RESTAURANTES

- 1 **HOSTERÍA DEL ESTUDIANTE**
CALLE COLEGIOS, 3
Teléfono: 91 888 03 30
www.parador.es
10% de descuento carta y menú
- 2 **OLOR Y SABOR SELECCIÓN**
CALLE DE SANTA ÚRSULA, 9-LOCAL 1
Teléfono: 91 888 75 42
www.olorysabor.com
10% de descuento en carta de comidas.
- 3 **RESTAURANTE LA CÁTEDRA. HOTEL EL BEDEL.**
PLAZA DE SAN DIEGO, 8
Teléfono: 91 888 67 26
10% de descuento en carta.
- 4 **HOSTAL MIGUEL DE CERVANTES**
CALLE IMAGEN, 12
Teléfono: 91 883 12 77
www.hcervantes.es
10% de descuento en carta.
- 5 **LA CÚPULA RESTAURANTE**
CALLE SANTIAGO, 18
Teléfono: 91 880 73 91
www.lacupularestaurante.com
10% de descuento en carta y menú.
- 6 **RESTAURANTE HEMISPHERIO LOFT**
CALLE MAYOR, 6 (CORRAL DE LA COMPAÑA)
Teléfono: 91 877 03 12
10% de descuento en carta.
- 7 **PLADEMUNT. EL RESTAURANTE IMAGINARIO**
CALLE FRANCISCO DÍAZ, 1
Teléfono: 91 877 63 37
www.plademunt.com
10% en carta.

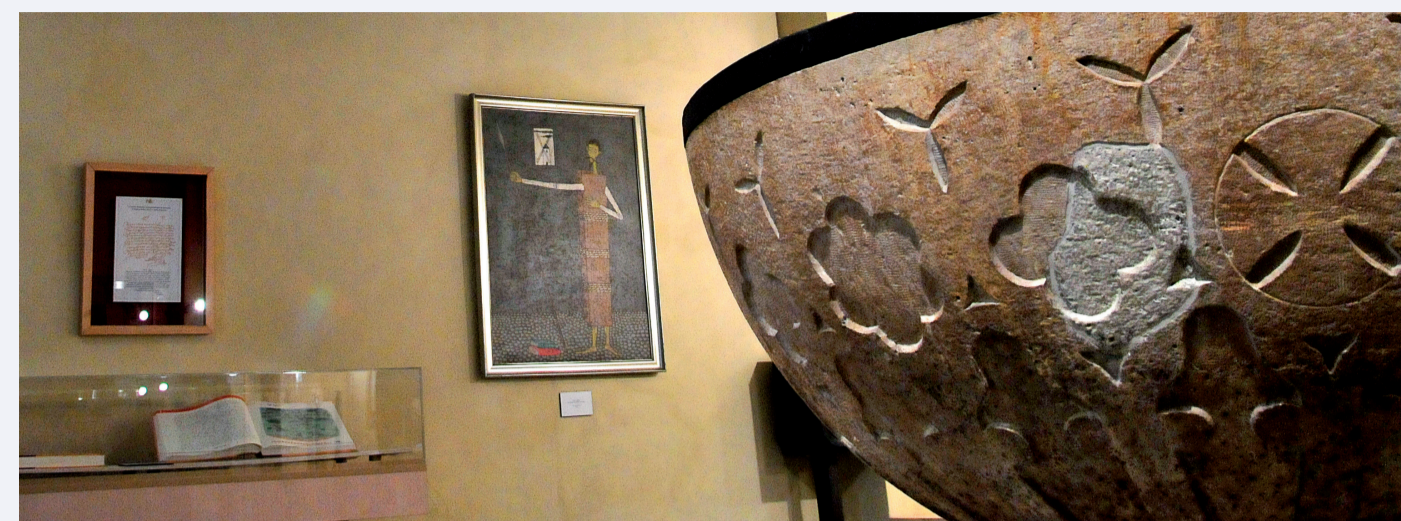

- 8 **LAS RETINTAS**
PLAZA DE LOS IRLANDESES, 9
Teléfono: 91 001 68 24
10% de descuento en menú.

- 9 **MESÓN LA CASA VIEJA**
CALLE SAN FELIPE NERI, 7
Teléfono: 91 883 62 81
www.rutadelosmesones.com
10% de descuento en carta y menú (especiales no).

- 10 **PARADOR DE ALCALÁ**
CALLE COLEGIOS, 8
Teléfono: 91 888 03 30
Imprescindible reserva previa. www.parador.es
10% de descuento en carta y menú.

- 11 **RESTAURANTE AL-ANDALUS**
CALLE INFANTADO, 3 JUNTO A ESTACIÓN DE RENFE
Teléfono: 91 889 21 40
www.alandalusrestaurante.es
10% de descuento en carta y menú.

- 12 **RESTAURANTE GOYA**
CALLE GOYA, 2
Teléfono: 91 882 60 34
www.restaurantegoya.com
10% de descuento en carta.

- 13 **RESTAURANTE KI-JOTE**
VÍA COMPLUTENSE, 42 PARTE TRASERA LOCAL 30
Teléfono: 652 83 10 15
www.ki-jote.com
10% de descuento en carta.

- 14 **RESTAURANTE SEXTO SENTIDO**
CALLE FRANCISCO DÍAZ, 1
Teléfono: 91 882 29 32
www.restaurantesextosentido.es
10% de descuento en carta y menú.

ALOJAMIENTOS

- 1 **EL ENCÍN GOLF HOTEL******
AUTOVÍA A2 KM 35.600 SALIDA 32
Teléfono 91 830 70 69
www.encingolf.com
- 2 **PARADOR DE TURISMO DE ALCALÁ DE HENARES******
CALLE COLEGIOS, 8
Teléfono: 91 888 03 30.
Oferta no acumulable a otras ofertas
www.parador.es/es/paradores/parador-de-alcala-de-henares
- 3 **RAFAEL HOTELES FORUM ALCALÁ******
CALLE BULGARIA, 2
Teléfono: 91 291 85 00
www.rafaelhotels.com
- 4 **HOTEL ISLA DE LA GARENA******
CALLE GALILEO GALILEI, 18
POLÍGONO EMPRESARIAL LA GARENA
Teléfono: 91 878 16 70
www.hotelislagarena.com
- 5 **HOSTAL JACINTO**
PASEO DE LA ESTACIÓN, 2 1º
Teléfono: 918 891 432
Fax: 918 798 650
www.hotelescalca.com/jacinto
e-mail: jacinto@hotelescalca.com
- 6 **HOTEL EVENIA ALCALÁ*****
CALLE CARDENAL CISNEROS, 22
Teléfono: 91 883 02 95
www.eveniahotels.com/EveniaAlcalaBoutique
- 7 **HOTEL CAMPANILE ALCALÁ DE HENARES*****
CALLE FAUSTO ELHÚYAR, 3
Teléfono: 91 802 56 12
madrid.alcala@campanile.com
www.campanile.com
- 8 **HOTEL CISNEROS*****
PASEO DE PASTRANA, 32
Teléfono: 91 888 25 11
www.cisneroshotel.com
- 9 **HOTEL EL BEDEL*****
PLAZA DE SAN DIEGO, 6
Teléfono: 91 888 67 26
www.hotelbedel.com

Los siguientes alojamientos se suman a la campaña del **Tren de Cervantes** ofreciendo un **10% de descuento*** para los usuarios del Tren que decidan pasar la noche del sábado en Alcalá, aprovechando la vuelta abierta del billete del tren para el domingo.

*Reservas sujetas a disponibilidad y exclusivas para los usuarios del Tren de Cervantes que presenten el billete de Renfe.

- 10 **HOTEL IBIS ALCALÁ DE HENARES LA GARENA*****
CALLE ANTONIO SUÁREZ, 8
Teléfono: 91 879 61 81
www.ibis.com
- 11 **HOTEL CIUDAD DE ALCALÁ****
CALLE CÁNOVAS DEL CASTILLO, 4
Teléfono: 91 882 47 45
www.hotelciudaddealcala.es
- 12 **HOTEL IBIS BUDGET ALCALÁ DE HENARES****
CALLE HITTA, 2 CENTRO COMERCIAL LA DEHESA
Teléfono: 91 879 68 50
www.ibisbudget.com
- 13 **HOSTAL MIGUEL DE CERVANTES****
CALLE IMAGEN, 12
Teléfono: 91 883 12 77
www.hcervantes.es



Arte, literatura, teatro, historia...
Un apasionante viaje por Alcalá de Henares
Vive de cerca la obra de Cervantes y su destreza literaria.
Recorre los paisajes más evocadores del Hidalgo Don Quijote y su Escudero.
Descubre la esencia del espacio, la pictórica de su historia, de las tradiciones y costumbres, de la gastronomía del lugar...
Renfe Cercanías te invita a conocer la Ciudad Patrimonio de la Humanidad de la Comunidad de Madrid: Alcalá de Henares.



- 14 **HOSTAL COMPLUTENSE****
CALLE ENCOMIENDA, 9
Tel: 918 823 469/639 388 370
Fax: 918 897 027
www.hotelescalca.com/complutense
e-mail: complutense@hotelescalca.com
- 15 **HOSTAL CUATRO CAÑOS****
CALLE DIVINO FIGUEROA, 10
Teléfonos: 91 881 38 44/676 12 33 65
Fax: 918 835 076
www.hotelescalca.com/cuatro
e-mail: info@hotelescalca.com
- 16 **LA POSADA MAGISTRAL****
CALLE TERCIA, 8
Teléfonos: 91 877 84 30-629 30 55 43
www.laposadamagistral.com
- 17 **APARTAMENTOS DON JUAN I ****
CALLE DON JUAN I, 9-11
Teléfono: 91 883 34 84
www.hostaldonjuani.com
- 18 **HOTEL ALCALÁ PLAZA*****
CALLE HITTA, 4
Teléfono: 91 878 34 00
www.hotelalcalaplaza.com
- 19 **COMPLUTUM HOSTEL**
PLAZA DE SAN DIEGO, 2
Teléfono: 91 880 03 87
www.hostelcomplutum.com



ALCALÁ
INSPIRACIÓN
CERVANTINA
TERRITORIO CULTURAL
CIUDAD PATRIMONIO
DE LA HUMANIDAD



www.turismoalcala.es



ALCALÁ DE HENARES
AYUNTAMIENTO

www.ayto-alcaladehenares.es

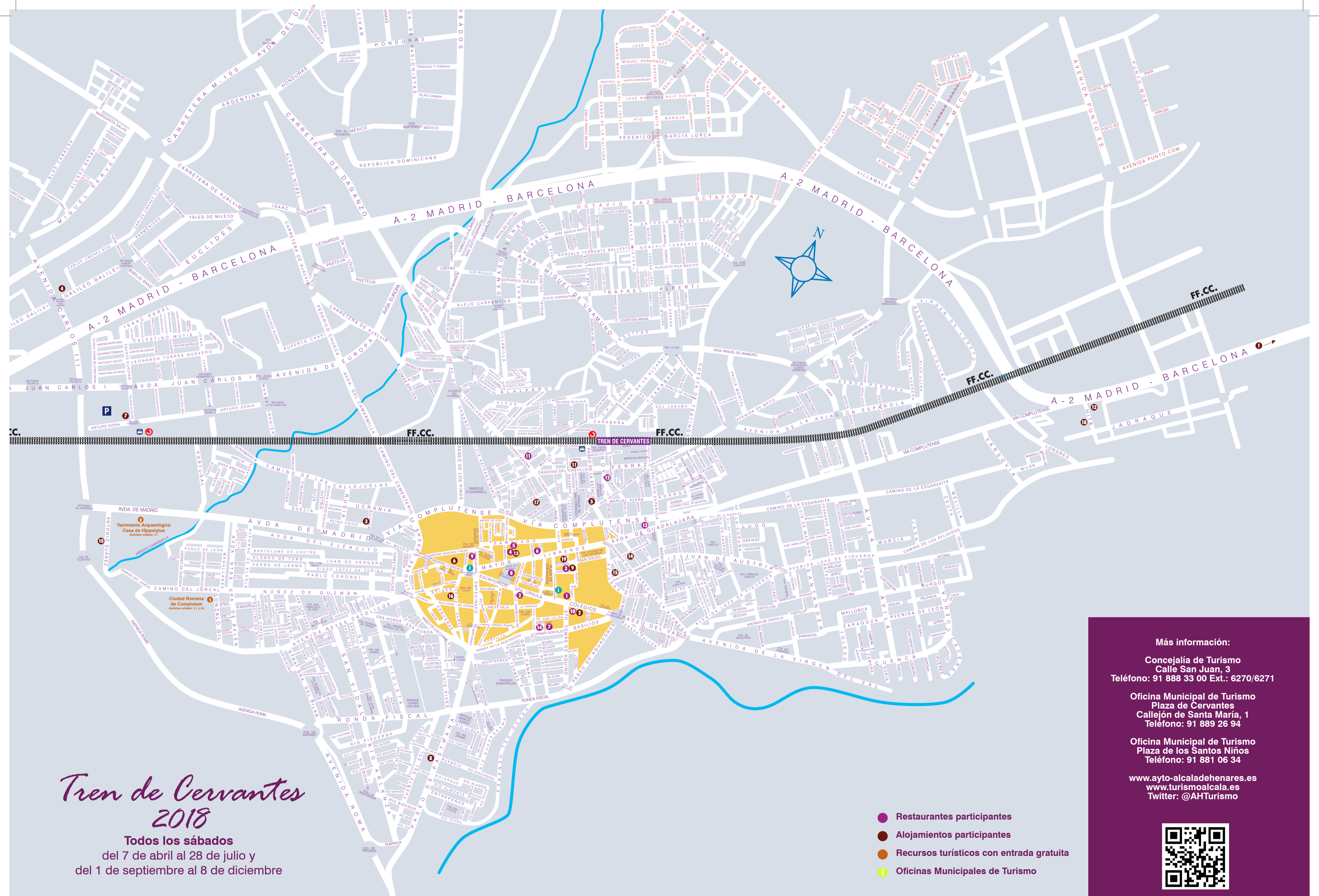

Tren de Cervantes 2018

Todos los sábados
del 7 de abril al 28 de julio y
del 1 de septiembre al 8 de diciembre

- Restaurantes participantes
- Alojamientos participantes
- Recursos turísticos con entrada gratuita
- i Oficinas Municipales de Turismo

Más información:

Concejalía de Turismo
Calle San Juan, 3
Teléfono: 91 888 33 00 Ext.: 6270/6271

Oficina Municipal de Turismo
Plaza de Cervantes
Callejón de Santa María, 1
Teléfono: 91 889 26 94

Oficina Municipal de Turismo
Plaza de los Santos Niños
Teléfono: 91 881 06 34

www.ayto-alcaladehenares.es
www.turismoalcala.es
Twitter: @AHTurismo

